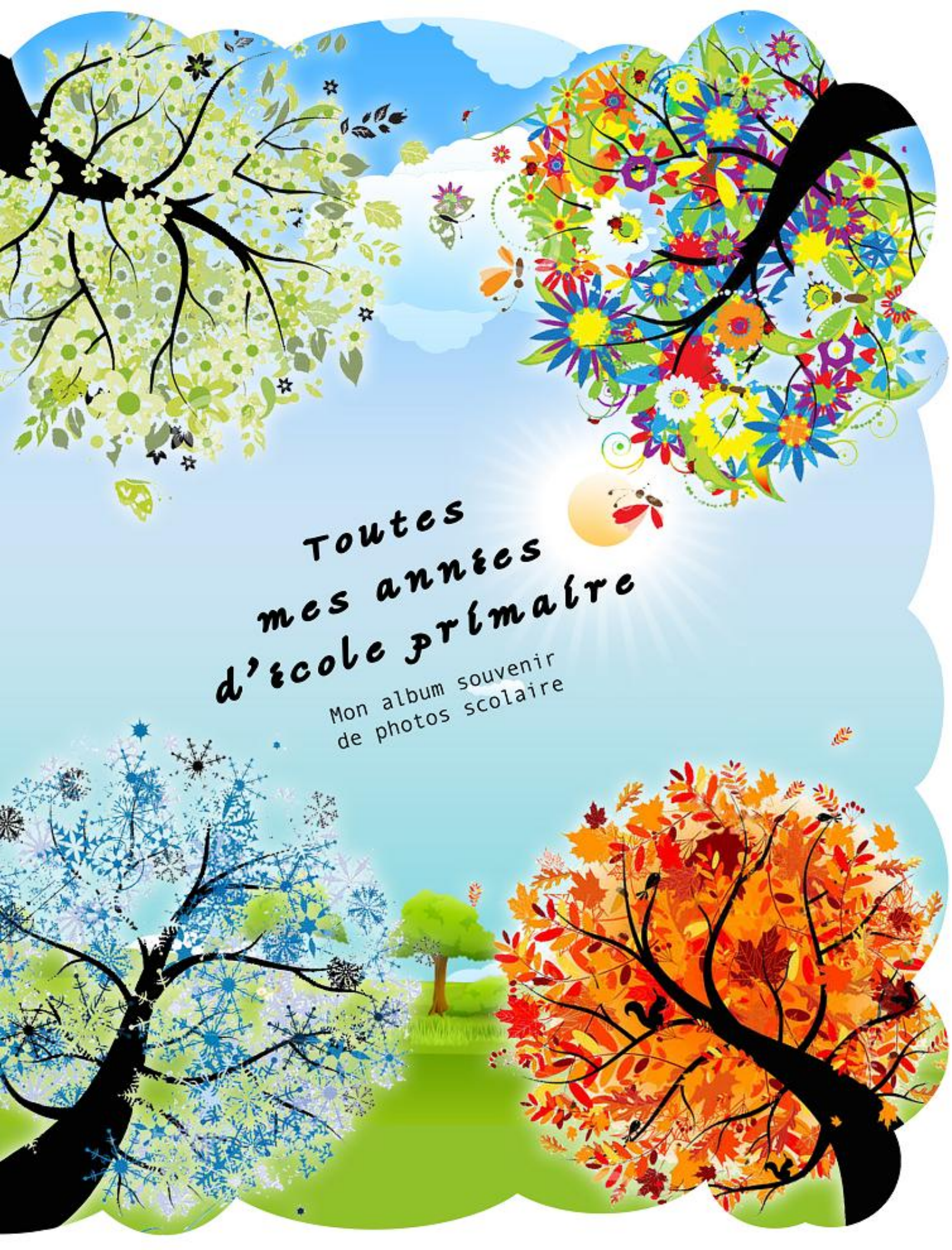
Toutes
mes années
d'école primaire
Mon album souvenir
de photos scolaire

Je m'appelle:

Donald Perron

Nom de mon école:

École Goyer

Je reste dans la ville de:

Jonquière

Plusieur événements spéciaux sont arrivés durant ces années

à la maternelle :.....

en première année :.....

en deuxième année :.....

en troixième année :.....

en quatrième année :.....

en cinquième année :.....

en sixième année :.....

Wow! Bravo! Tu y es!

maternelle

ans

Mes ami(e)s sont:

....

....

....

....

....

....

....

....

....

....

.....

mon professeur

Première

Tu agis de plus en plus comme un grand!

Mes ami(e)s sont:

.....

.....

.....

.....

.....

.....

.....

.....

.....

.....

.....

mon professeur

ans

Continue à bien travailler!

Deuxième

Zacharie Cloutier, Émylie Bergeron, Mathis Bélanger, Laurier G-Fillion, Clara Emond, Alexis Bellemarre, Gabrielle Ferland, Bryan Côté, Ariane Boivin, Mégane Giroux, Ézekiel Lemieux, Anya Renaud, Joé T-Ouellet, Caleb Iteriteka Niyondiko, Emeric S-Lejeune, Thomas Ouellet, Océane St-Pierre, Meghan Lessard, Florence Lapointe, Hugo Lavoie, Laurence Maltais, Anthonyn Gilbert, Noémie Hudon, Ens : Isabelle Néron, Abs : Marika Fortin.

ans

Mes ami(e)s sont:

....

....

....

....

....

....

....

....

....

....

.....

mon professeur

Troixième

Tu as fait un excellent travail!

Mes ami(e)s sont:

ans

mon professeur

Tu as beaucoup travaillé, je suis fière de toi...

Quatrième

École Ste-Hélène

Arianne McKinnon , Raphaël Gilbert , Nathan Tremblay , Félix Bouchard , Gabriel Lefebvre , Nolan Larouche , Christian Tremblay , Xavier Tremblay , Dylan Rousseau , Kayla Gilbert , Rosalie C-Gilbert , Laura Gilbert , Maude Gilbert , Rébecca L-Juair , Daphné Fortin , Ens : Josée Larouche .

2014-2015

Gr:031-041

Mes ami(e)s sont:

.....	.....
.....	.....
.....	.....
.....	.....
.....	.....
.....	.....
.....	.....
.....	.....
.....	.....
.....	.....

ang

mon professeur

Cinquième

Je s'avais que tu y arriverais.

2014-2015

Grade 5

Mes ami(e)s sont:

mon professeur

ans

Rien ne peut t'arrêter maintenant... Sixième

Gabriel Morel , Arvyn Bonnefoy , Eve Gauthier , Loïc Brisson , Thomas Larouche , Simon Audet , Catherine Pelletier , Cédric St-Pierre ,
Joanie Blais , Catherine Fraser , Anthony Côté , Gabriel Harvey , Alice Pelletier , Jacob Boies ,
Nathan Desgagné , Mathieu Auger , Jade Coulombe , Éva Girard , Mathis B-Rouleau , Justin Gaudreault , Tommy Audet ,
Ens : Julie Gagné , Chantale Bouchard .

ans

Mes ami(e)s sont:

.....

mon professeur

Ma première GRADUATION

Félicitations! Tu l'as!

Notes

STUDIO

Donald PHOTO INC

3643 rue St-Pierre

Jonquière Qc

G7X 3H5

Téléphone
418 695 3772

photo.donald@hotmail.ca

WWW.donaldphoto.com